

○ INTERNACIONALIZACIÓN

○ POSGRADOS, MAESTRIAS,
ESPECIALIZACIONES , CURSOS AL
EXTERIOR.

CUANDO PIENSAS EN TU FUTURO
MEJORAS NUESTRO PRESENTE

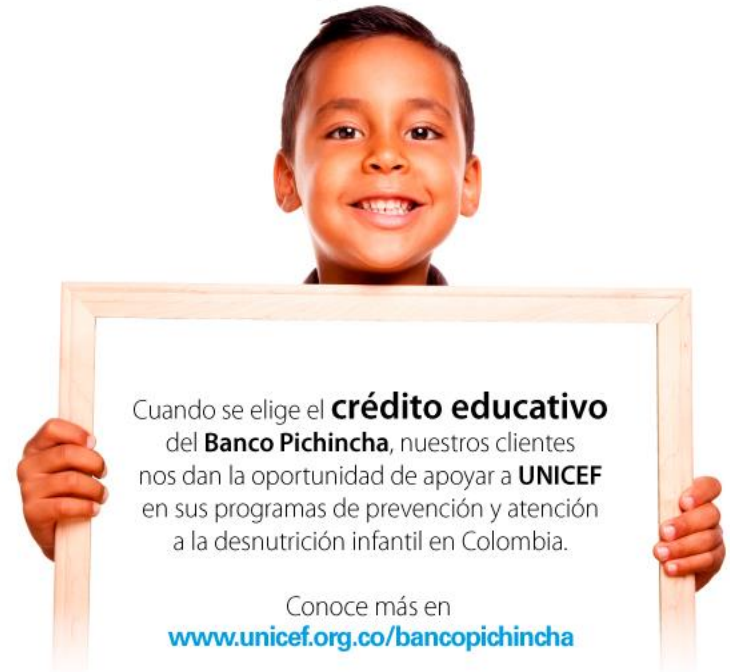

¿Qué líneas de crédito educativo tiene Banco Pichincha ?



LISTO, APROBADO

100%

CON LA AGILIDAD Y FACILIDAD DE NUESTRO
CRÉDITO EDUCATIVO
TU ESTUDIO ES POSIBLE

- [Largo Plazo](#)

**CUANDO PIENSAS EN TU FUTURO
MEJORAS NUESTRO PRESENTE**



Crédito Corto Plazo

Características	Ventajas	Requisitos
<ul style="list-style-type: none">▪ Línea de Crédito destinada a la financiación de estudios de educación superior a nivel nacional.▪ Plazos entre 3 y 6 meses.▪ Aplica para pago de estudios de educación continuada.▪ El estudiante puede ser el titular del crédito.▪ Edad entre 18 y 74 años▪ Desde un SMLV de ingresos mínimos requeridos.	<ul style="list-style-type: none">▪ Aprobación inmediata▪ Giro directo a la universidad▪ Desembolsos el mismo día si es cliente de renovación, al día siguiente para cliente nuevo▪ No requiere codeudor▪ Poca documentación▪ Aprobación hasta por el 100% del valor de la matrícula	<ul style="list-style-type: none">▪ Solicitud de crédito diligenciada▪ Fotocopia de la cédula del titular y estudiante ampliada al 150%.▪ Original y copia de la orden de matrícula.

**CUANDO PIENSAS EN TU FUTURO
MEJORAS NUESTRO PRESENTE**





Crédito Mediano Plazo

Características	Ventajas	Requisitos
<ul style="list-style-type: none">▪ Aplica para pago de estudios de Pregrado desde 5° semestre, educación continuada, Posgrados, estudios en el Exterior.▪ Plazos entre 12 y 60 meses.▪ El valor mínimo a financiar es de 5 millones de pesos▪ El estudiante puede ser el titular del crédito.▪ Edad entre 18 y 74 años	<ul style="list-style-type: none">▪ Viabilidad inmediata por el valor total del programa académico.▪ Desembolsos múltiples▪ Giro directo a la universidad▪ solo se tramita una vez▪ No se requiere garantía real▪ Se puede incluir deudor solidario para sumar ingresos▪ Aprobación hasta por el 100% del valor de la matrícula.	<ul style="list-style-type: none">▪ Solicitud de crédito diligenciada▪ Fotocopia de la cédula del titular y estudiante ampliada al 150%. <p>Empleado:</p> <ul style="list-style-type: none">• Certificación laboral(expedición no mayor a 30 días) <p>Pensionados :</p> <ul style="list-style-type: none">• Fotocopia de la colilla de pago del ultimo• Resolución pensional <p>Independientes:</p> <ul style="list-style-type: none">• Fotocopia declaración de renta (acta de no declarante)• Extractos bancarios últimos 3 meses• Certificado de cámara y comercio no mayor a 30 días

**CUANDO PIENSAS EN TU FUTURO
MEJORAS NUESTRO PRESENTE**



Crédito Largo Plazo

Características	Ventajas	Requisitos
<ul style="list-style-type: none">▪ Aplica para pago de estudios de Pregrado desde 5° semestre, educación continuada, Posgrados, estudios en el Exterior.▪ Plazos entre 12 y 120 meses.▪ El valor mínimo a financiar es de 5 millones de pesos▪ El estudiante puede ser el titular del crédito.▪ Edad entre 18 y 74 años	<ul style="list-style-type: none">▪ Viabilidad inmediata por el valor total del programa académico.▪ Desembolsos múltiples▪ Giro directo a la universidad▪ solo se tramita una vez▪ No se requiere garantía real▪ Se puede incluir deudor solidario para sumar ingresos▪ Aprobación hasta por el 100% del valor de la matrícula.	<ul style="list-style-type: none">▪ Solicitud de crédito diligenciada▪ Fotocopia de la cédula del titular y estudiante ampliada al 150%. <p>Empleado:</p> <ul style="list-style-type: none">• Certificación laboral(expedición no mayor a 30 días) <p>Pensionados :</p> <ul style="list-style-type: none">• Fotocopia de la colilla de pago del ultimo• Resolución pensional <p>Independientes:</p> <ul style="list-style-type: none">• Fotocopia declaración de renta (acta de no declarante)• Extractos bancarios últimos 3 meses• Certificado de cámara y comercio no mayor a 30 días

**CUANDO PIENSAS EN TU FUTURO
MEJORAS NUESTRO PRESENTE**



¿Cómo Financio Gastos Adicionales Para Estudios En El Exterior?

Banco Pichincha otorga adicionalmente una Tarjeta de Crédito [VISA](#), al titular del crédito educativo con tasa preferencial para cubrir gastos adicionales tales como:

- ✓ Compra de tickets (Cobertura extendida en seguros y asistencia de viajes)
- ✓ Tarjeta amparada para manutención del estudiante con cupo desde 1 millón de pesos hasta el 90% del cupo original.
- ✓ Hospedajes (Todos los beneficios [VISA](#) a nivel internacional)

BENEFICIOS ADICIONALES TARJETA DE CRÉDITO BANCO PICHINCHA

- ✓ Excepción de cuota de manejo durante los 6 primeros meses con opción de extensión según manejo y utilización de cupo.
- ✓ Casilleros internacionales a través de Pichincha Box (Miami, Madrid y China)
- ✓ Respaldo y reconocimiento mundial franquicia [VISA](#).
- ✓ Compra de cartera a tarjetas de crédito de otros bancos con Tasas preferenciales.

**CUANDO PIENSAS EN TU FUTURO
MEJORAS NUESTRO PRESENTE**

¿Cómo Obtengo Crédito Educativo Banco Pichincha ?

- Contactando al ejecutivo comercial

Yeni Orjuela

Celular- whatsapp : 3156162503

Correo : yeni.orjuela@pichincha.com.co

NOTA: La viabilidad del crédito puede realizarse a través del correo electrónico o vía whatsapp del ejecutivo comercial, solo enviando el formato de consulta de centrales de riesgo y la fotocopia de la cédula.

**CUANDO PIENSAS EN TU FUTURO
MEJORAS NUESTRO PRESENTE**